

## Élections du Conseil national et du Conseil des Etats 20.10.2019

Les candidat(e)s suivants sont engagés dans des institutions sociales du canton de Berne :

### Candidat(e)s au Conseil des Etats [trié(e)s par alphabet]

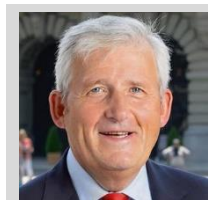

**Stöckli Hans**  
(sortant)

- 1952, Bienne
- Avocat
- Président du comité de patronage pour le nouveau bâtiment de la Blindenschule Zollikofen
- PS



**Streiff Marianne**

- 1957, Urtenen-Schönbühl
- Politicienne, enseignante
- Présidente INSOS Suisse
- PEV

### Candidat(e)s au Conseil national [trié(e)s par alphabet]

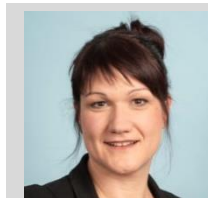

**Badertscher Christine**

1982,  
Madiswil

Agronome, collaboratrice SWISSAID, présidente de l'Association des paysans de la Haute Argovie

Membre du conseil de fondation WMB Madiswil

Les Vertes / liste 12

12.03.3



**Beutler-Hohenberger Melanie**

1977,  
Gwatt

Membre du Grand Conseil, Femme familiale

Membre du conseil de fondation WAG Gwatt, membre du comité directeur Kinderheimat Tabor Aeschi

PEV / liste 18

18.04.0



**Gimmel Jonathan**

1971,  
Worb

Chef du personnel et de Digital, ancien conseil communal

Président Friederika-Stiftung Walkringen

PS / liste 4

04.10.3



**Grogg Christine**

1963,  
Bützberg

Agricultrice, membre du Grand Conseil

Co-Directrice TWG Längmatt, Membre du conseil de fondation WAG LebensArt Langnau i.E., YouCount Spiez & George Avenue Foundation Bern

PEV / liste 18

18.07.4

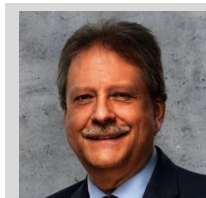

**Kohler Hans-Peter**

1960,  
Spiegel b. Bern

Médecin, membre du Grand Conseil

Membre du conseil de fondation Salome Brunner-Stiftung Wabern

PLR / liste 9

09.14.8



**Kohli  
Vania**

1959,  
Berne

Avocate

Membre du conseil  
de fondation Heim-  
garten Bern

PBD / liste 7

07.09.9



**Michel  
Andreas**

1957,  
Meiringen

CEO, président du  
conseil  
d'administration

Président fondation  
Helsenberg Mei-  
ringen, Membre du  
conseil de fondation  
Sunneschyn Mei-  
ringen

UDC / liste 1

01.20.1



**Rothenbühler  
Jürg**

1972,  
Lauperswil

Menuisier, directeur

Membre du conseil  
de fondation  
Lebensart Langnau  
i.E.

PBD / liste 7

07.23.4



**Seiler  
Michel**

1949,  
Trubschachen

Membre du Grand  
Conseil, co-directeur  
d'une institution  
sociale

Co-directeur de  
l'institution Berghof  
Stärenegg  
Trubschachen

Les Vertes / liste 12

12.20.3



**Streiff  
Marianne  
(sortante)**

1957,  
Urtenen-Schönbühl

Politicienne,  
enseignante

Présidente INSOS  
Suisse

PEV / liste 18

18.01.5